

地域の学校に在籍しながら、必要に応じて見えにくさに対応した個別の支援を行います。

例えば次のような方法があります。

## 1 自校通級

弱視学級のある学校に在籍し、自立活動と必要な教科の補充を弱視学級で学習します。

## 2 他校通級

地域の学校に在籍しながら、自立活動と必要な教科の補充を、週に何時間か弱視学級のある学校や盲学校(視覚障害特別支援学校)に通って学習します。

## 3 訪問による学習支援

弱視学級の担任が弱視児童・生徒の在籍校を訪問して学習の支援をします。

※学校によっては、これらすべてには対応していない場合があります。  
(詳細は各校へお尋ねください)

## 対象となる児童生徒について

### ● 盲学校(視覚障害特別支援学校)の対象

【学校教育法施行令第22条の3】

両眼の視力がおおむね0.3未満のもの又は視力以外の視機能障害が高度のものうち、拡大鏡等の使用によっても通常の文字、図形等の視覚による認識が不可能又は著しく困難な程度のもの。

### ● 通級による指導(弱視学級)の対象

【291号通知:「障害のある児童生徒の就学について」】

拡大鏡等の使用によっても通常の文字、図形等の視覚による認識が困難な程度の者で、通常の学級での学習におおむね参加でき、一部特別な指導を必要とするもの。

ご相談のお問い合わせは下記の各学校または都区市町村の教育委員会の教育相談へ

## 小学校

- |                |                  |
|----------------|------------------|
| 1 葛飾区立住吉小学校    | ☎03-3607-2406(直) |
| 2 足立区立五反野小学校   | ☎03-3889-7673(直) |
| 3 江戸川区立小岩小学校   | ☎03-3673-4665(直) |
| 4 江戸川区立第四葛西小学校 | ☎03-3688-9331(直) |
| 5 中野区立中野本郷小学校  | ☎03-3381-6781(直) |
| 6 大田区立東調布第三小学校 | ☎03-3750-2315(直) |
| 7 練馬区立中村西小学校   | ☎03-3990-4254(直) |
| 8 世田谷区立笹原小学校   | ☎03-3428-9254(直) |
| 9 町田市立本町田東小学校  | ☎042-722-8193(代) |

## 中学校

- |                |                  |
|----------------|------------------|
| 1 葛飾区立立石中学校    | ☎03-3693-7349(直) |
| 2 練馬区立開進第三中学校  | ☎03-3993-4265(代) |
| 3 江戸川区立松江第一中学校 | ☎03-3653-2241(直) |

## 盲学校(視覚障害特別支援学校)

- |                            |                  |
|----------------------------|------------------|
| 1 東京都立八王子盲学校(幼小中高)         | ☎042-623-3278(代) |
| 2 東京都立久我山青光学園(幼小中)         | ☎03-3300-6235(代) |
| 3 東京都立葛飾盲学校(幼小中)           | ☎03-3604-6435(代) |
| 4 東京都立文京盲学校(高)             | ☎03-3811-5714(代) |
| 5 筑波大学附属<br>視覚特別支援学校(幼小中高) | ☎03-3943-5421(代) |

## 教育委員会

- |                |               |
|----------------|---------------|
| ● 東京都特別支援教育推進室 | ☎03-5228-3433 |
|----------------|---------------|
- ※区市町村教育委員会への連絡先は上記推進室にお尋ねください。

## 見学、体験入学、いつでもできます。

まず、お近くの弱視学級や盲学校へお気軽に電話でご相談ください。  
就学前教育相談も行っています。

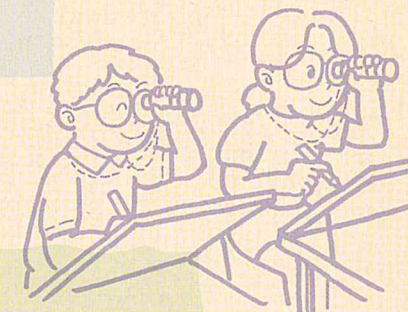
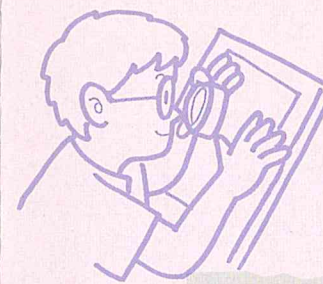

# 視力の弱い お子さまのために 教育相談のご案内

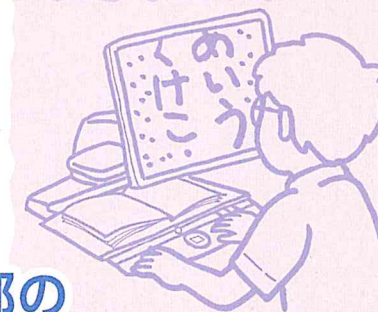
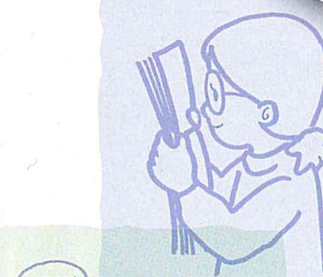

## 東京都の 弱視通級指導学級 盲学校(視覚障害特別支援学校)

### ご紹介

